©Ministero dei beni e delle attività culturali e del turismo -Bollettino d'Arte

Alberto Salietti: Campagna di Chiavari.

Bruno Saetti: Cestino di fichi.

Fausto Pirandello: I coralli.

Bruno Saetti: Madre veneziana (particolare).

(*III Quadriennale d'Arte*).

©Ministero dei beni e delle attività culturali e del turismo -Bollettino d'Arte

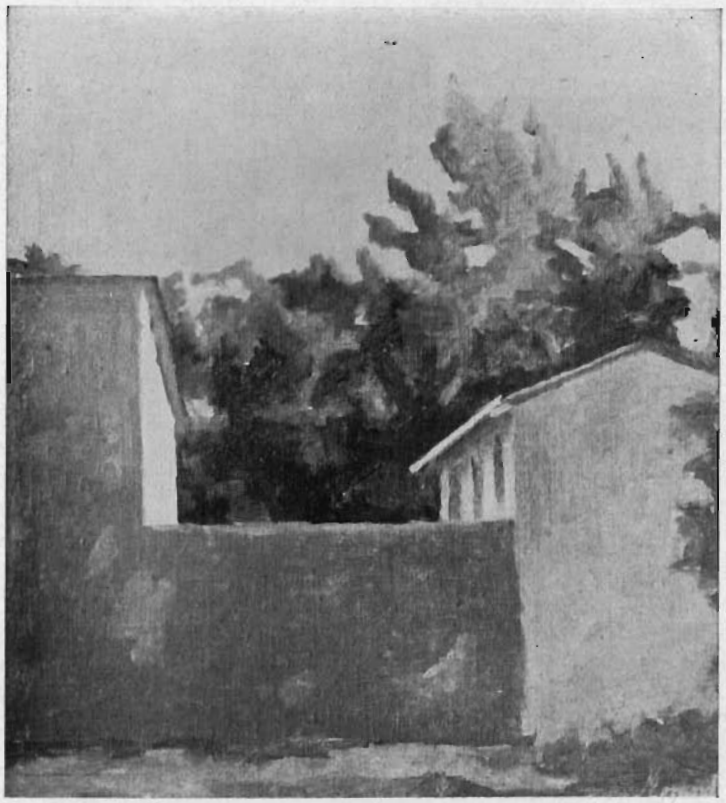

(*III Quadriennale d'Arte*).

Giorgio Morandi: Paesaggio (1925).

(*III Quadriennale d'Arte*).

Achille Funi: Autoritratto.

©Ministero dei beni e delle attività culturali e del turismo -Bollettino d'Arte

Italo Griselli: Ritratto.

Francesco Messina: Signora con specchio (legno).

(*III Quadriennale d'Arte*).

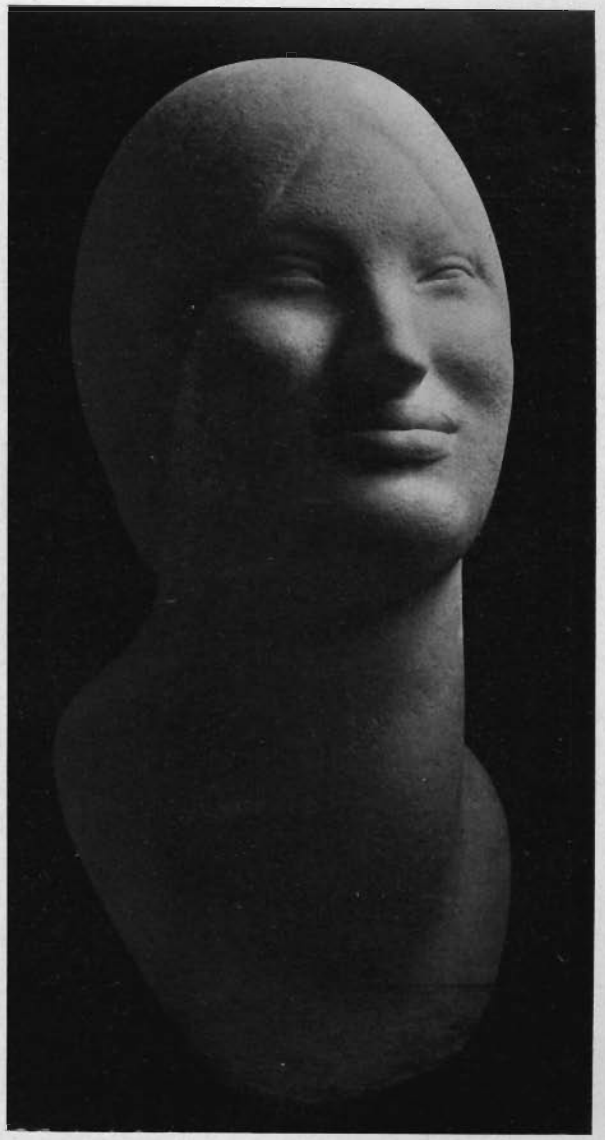

Domenico Rambelli: Ritratto.

©Ministero dei beni e delle attività culturali e del turismo -Bollettino d'Arte

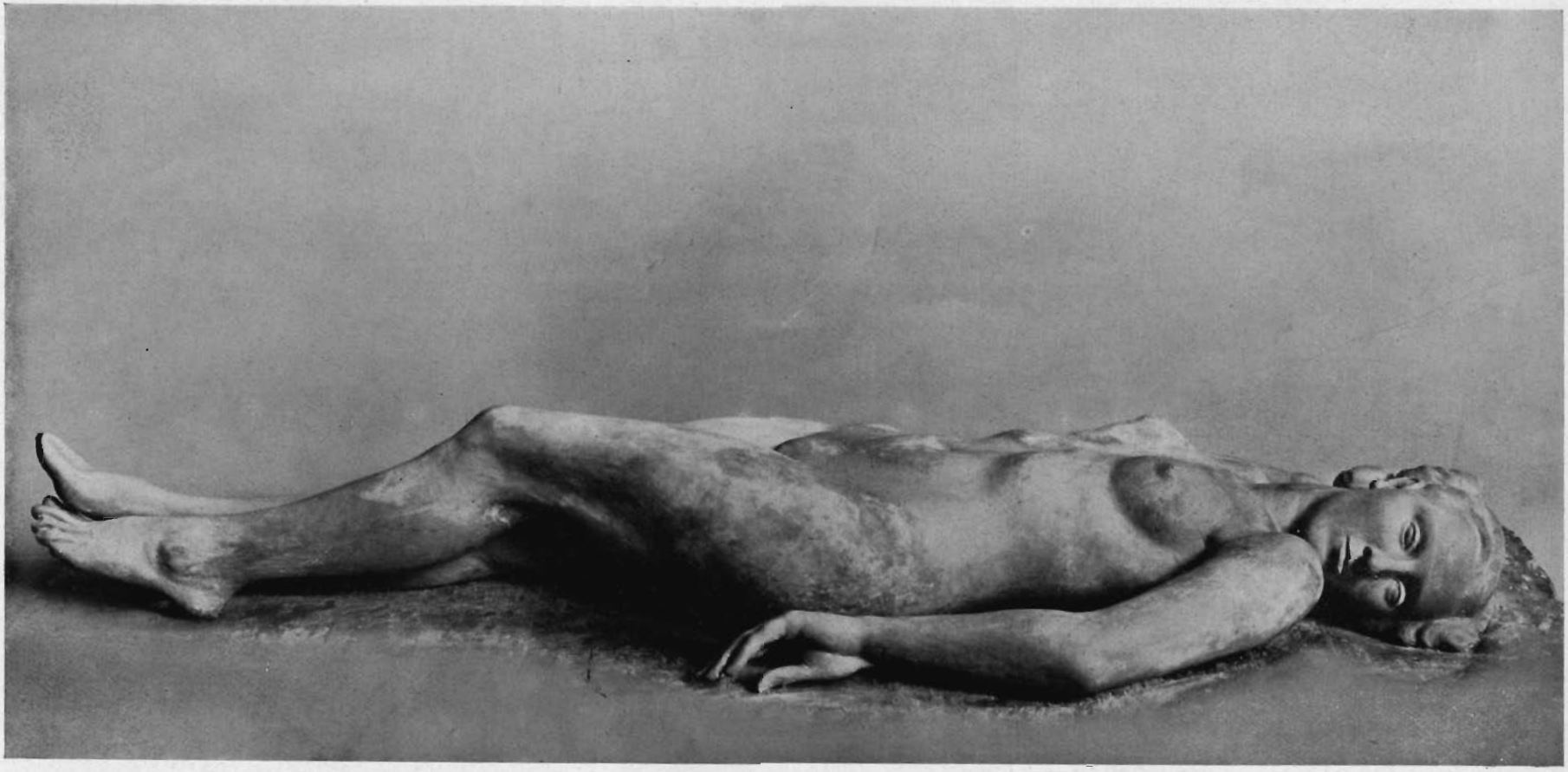

Romano Romanelli: Donna sdraiata.

(*III^a Quadriennale d'Arte*).